

EVALUACIÓN SATISFACCIÓN PROYECTOS

PLANES DE BARRIO

AÑO 2018

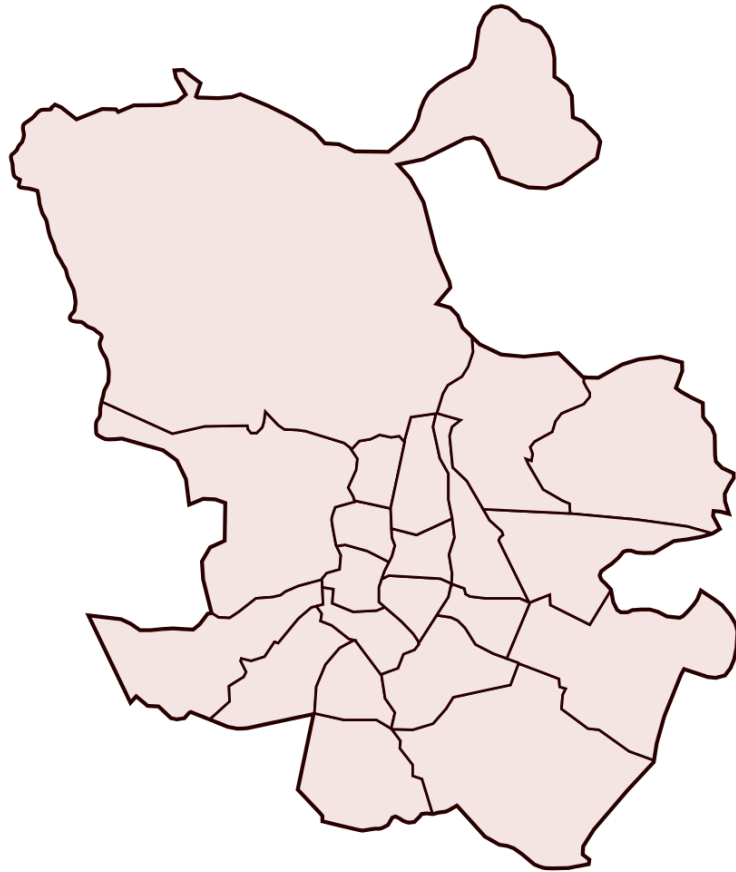

Planes de barrio:

MORATALAZ



Evaluación de la Satisfacción Proyectos Planes de Barrio año 2018

Informe del Plan de Barrio: MORATALAZ

Área de gobierno de Coordinación Territorial y Asociaciones
C/ Montalbán,1. 28014. Madrid

- **Análisis global de los resultados de las actuaciones realizadas en el plan de barrio MORATALAZ**
- Actuaciones realizadas en el Plan de Barrio **6**
- **Análisis general de las actividades desarrolladas en el plan de barrio MORATALAZ**
- Actividades realizadas por las Asociaciones de Vecinos **8**

MORATALAZ

EL RUEDO-POLÍGONOS A Y C

08 CURSO DE ATENCIÓN SOCIO-SANITARIA

09 CURSO MONITOR DE OCIO Y TIEMPO LIBRE

10 CURSO GESTIÓN DE RESIDUOS

11 CURSO CARNET DE CARRETILLERO Y B DE CONDUCIR

12 APOYO A LA INSERCIÓN SOCIAL Y LABORAL DE PERSONAS EN DIFICULTAD SOCIAL

70 cuestionarios

8 cuestionarios

12 cuestionarios

4 cuestionarios

16 cuestionarios

30 cuestionarios



iMADRID!



iMADRID!



ANÁLISIS GLOBAL **de las Actuaciones realizadas** **en el Plan de Barrio** **MORATALAZ**

MORATALAZ

Cuestionarios: 70

Edad (%)

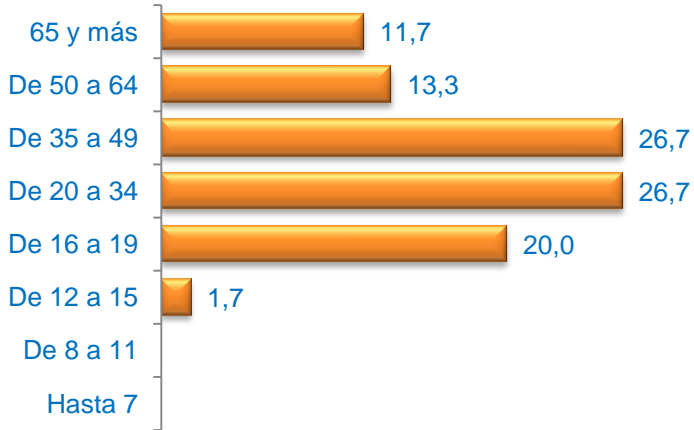

Media Edad: 37,20

Sexo (%)

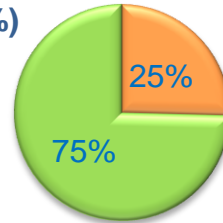

■ Hombre ■ Mujer

Nacionalidad (%)

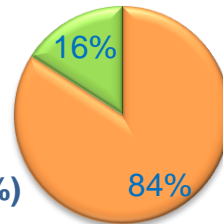

■ Española ■ Extranjera ■ Doble

Grado de Satisfacción (%)

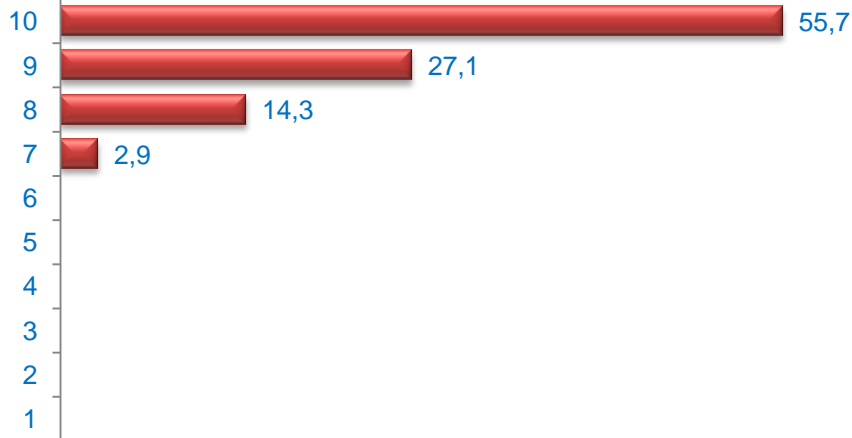

Media Satisfacción: 9,36

Formación * (%)



* Del que realiza la actividad o de los padres / tutor si es menor

Valoración (media)

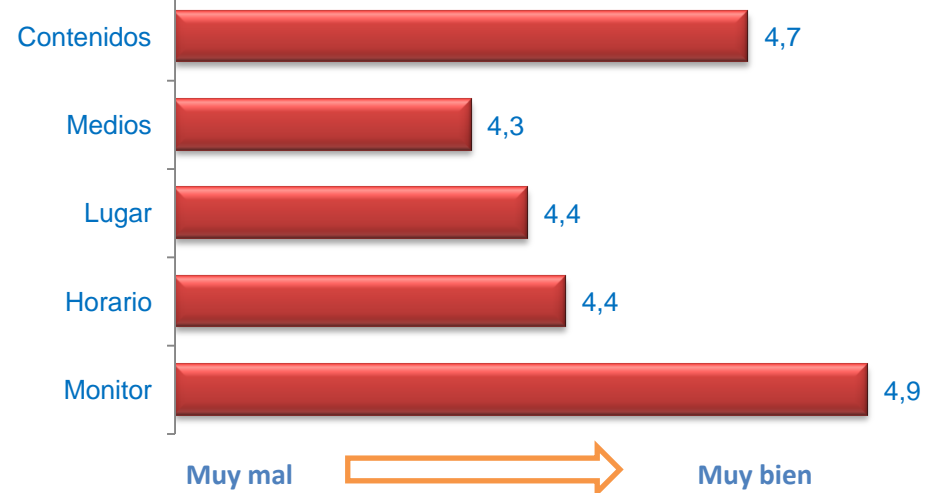



ANÁLISIS GENERAL **de las Actividades Desarrolladas** **en el Plan de Barrio** **MORATALAZ**

EL RUEDO-POLÍGONOS A Y C

Cuestionarios: 70

Edad (%)

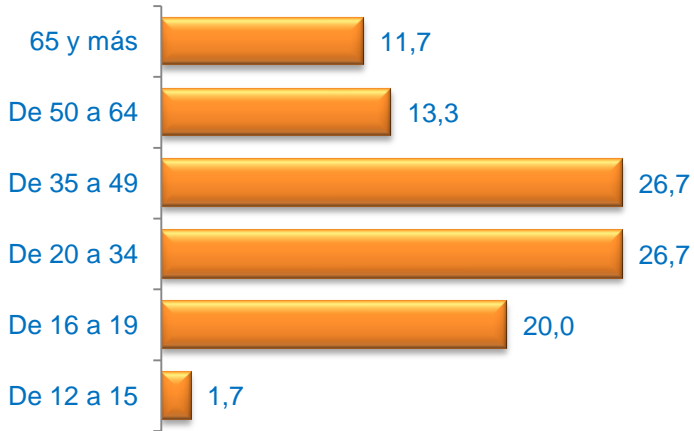

Media Edad: 37,20

Sexo (%)

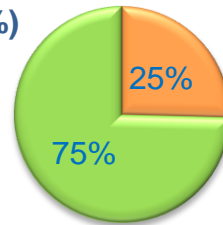

■ Hombre ■ Mujer

Nacionalidad (%)

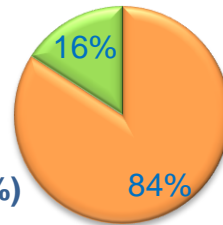

■ Española ■ Extranjera ■ Doble

Formación * (%)



* Del que realiza la actividad o de los padres / tutor si es menor

Grado de Satisfacción (%)

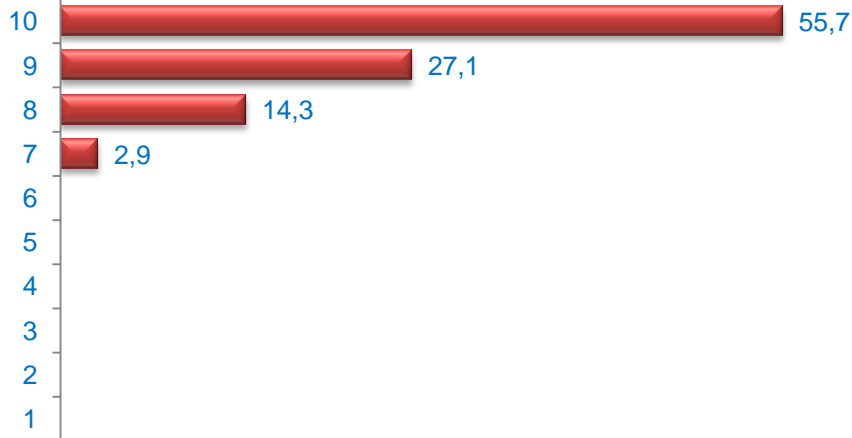

Media Satisfacción: 9,36

Valoración (media)

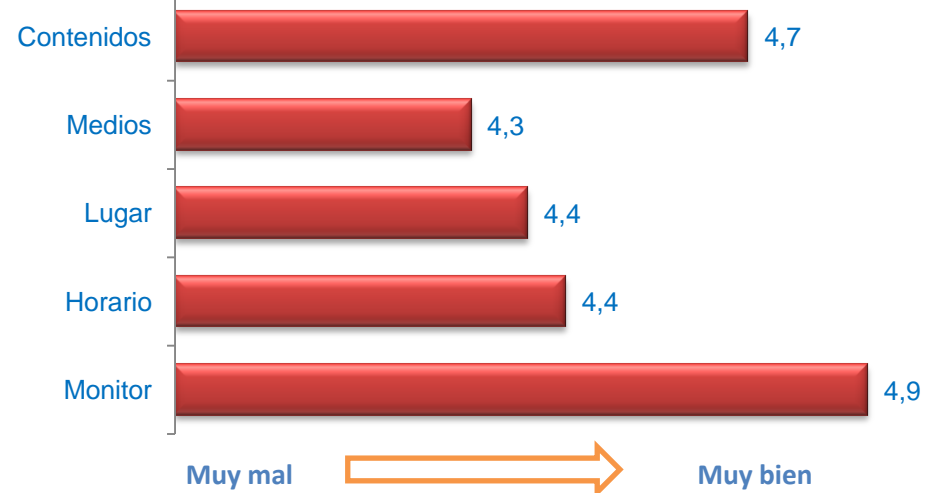

CURSO DE ATENCIÓN SOCIO-SANITARIA

Cuestionarios: 8

Edad (%)

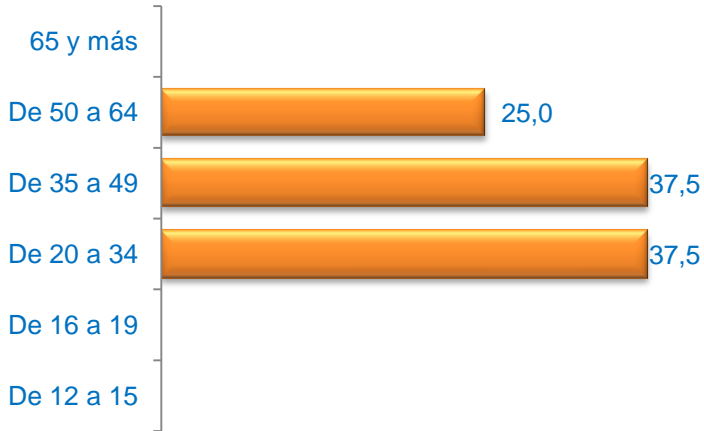

Media Edad: 38,63

Sexo (%)

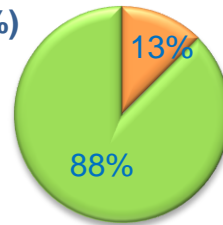

■ Hombre ■ Mujer

Nacionalidad (%)

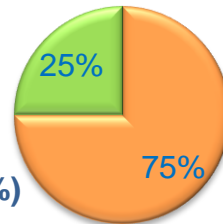

■ Española ■ Extranjera ■ Doble

Formación * (%)



* Del que realiza la actividad o de los padres / tutor si es menor

Grado de Satisfacción (%)

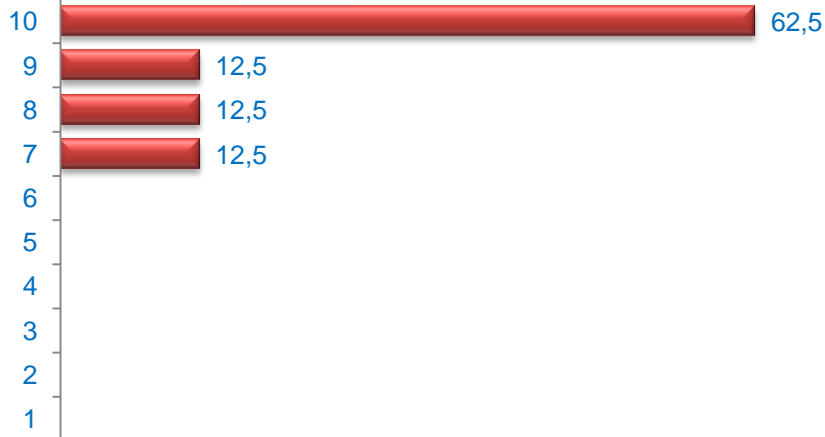

Media Satisfacción: 9,25

Valoración (media)

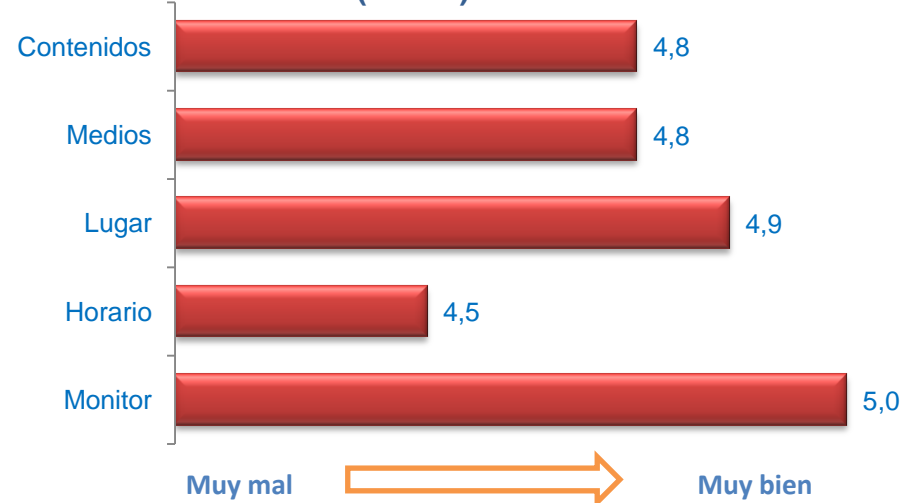

Edad (%)

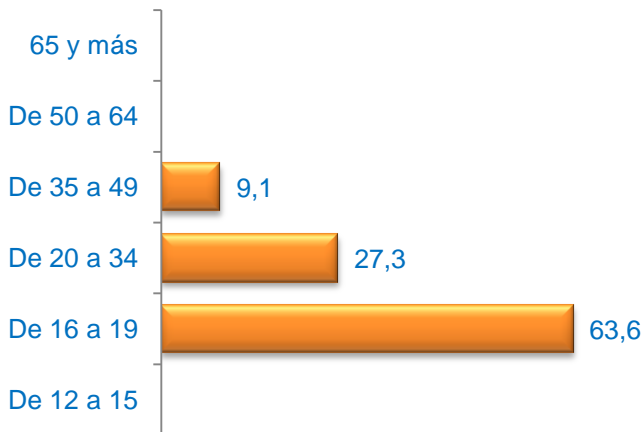

Media Edad: 21,45

Sexo (%)

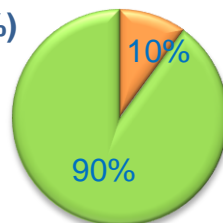

■ Hombre ■ Mujer

Nacionalidad (%)

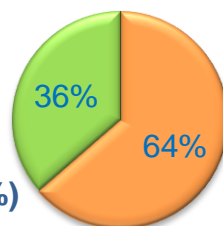

■ Española ■ Extranjera ■ Doble

Formación * (%)



* Del que realiza la actividad o de los padres / tutor si es menor

Grado de Satisfacción (%)

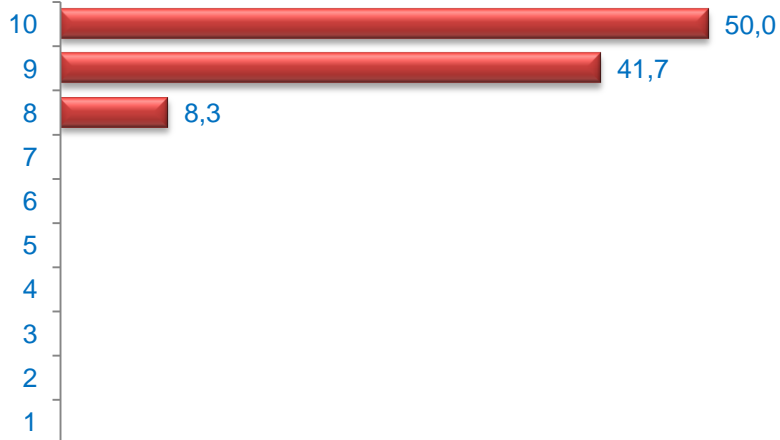

Media Satisfacción: 9,42

Valoración (media)



Muy mal



Muy bien

Edad (%)

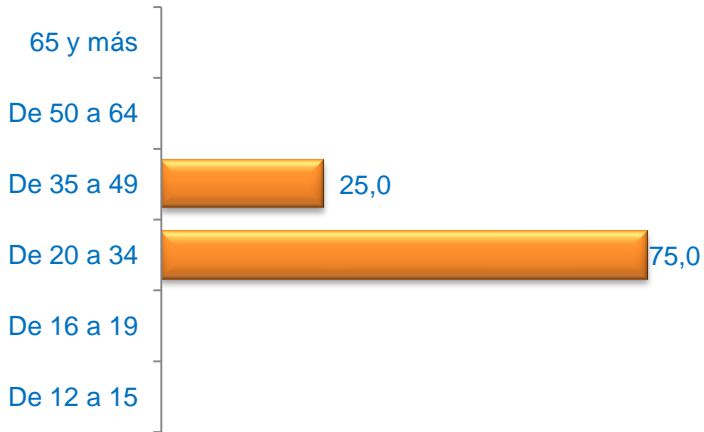

Media Edad: 29,50

Sexo (%)

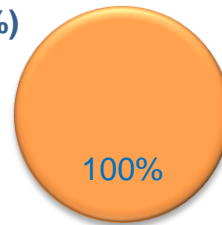

■ Hombre ■ Mujer

Nacionalidad (%)

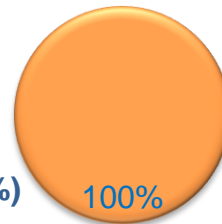

■ Española ■ Extranjera ■ Doble

Formación * (%)



* Del que realiza la actividad o de los padres / tutor si es menor

Grado de Satisfacción (%)

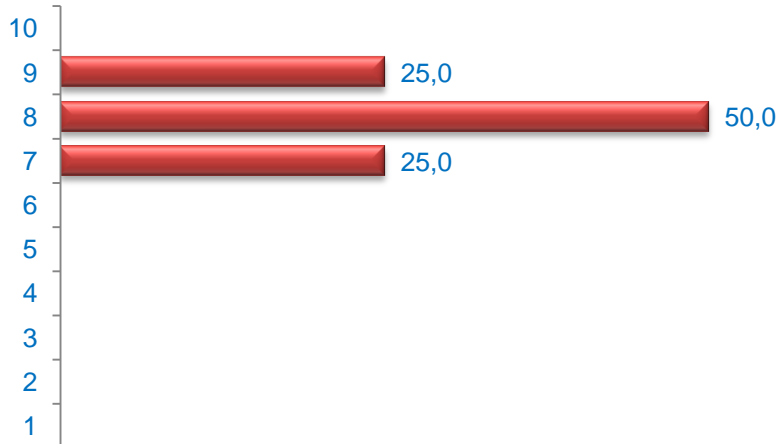

Media Satisfacción: 8,00

Valoración (media)

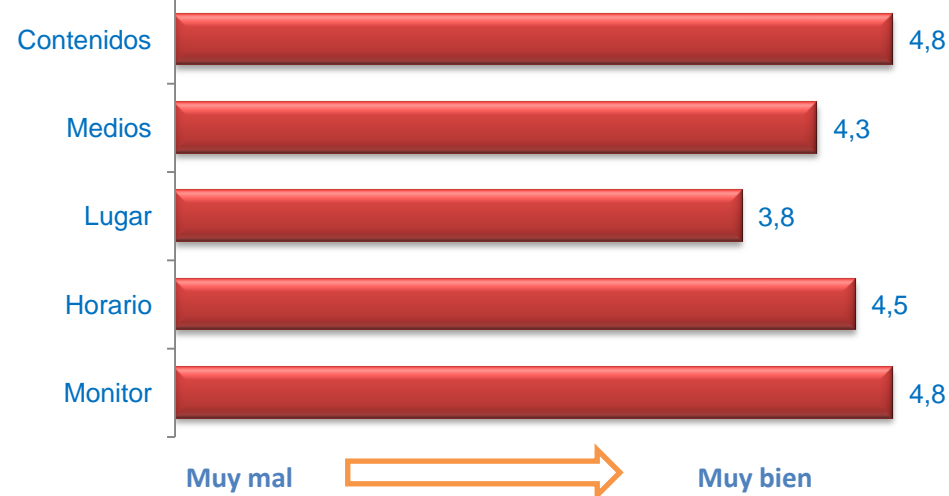

Edad (%)

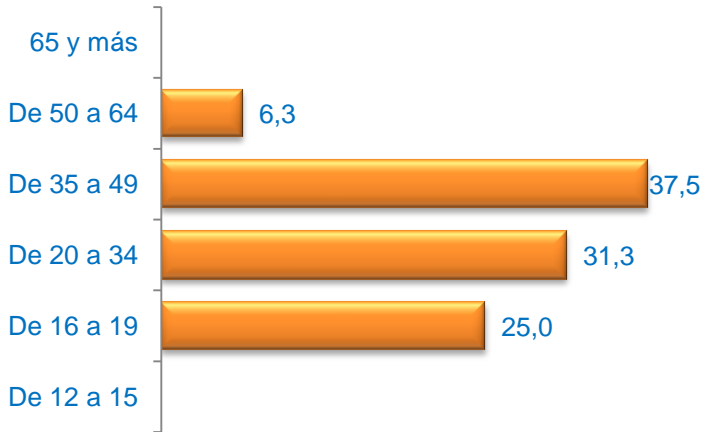

Media Edad: 30,38

Sexo (%)

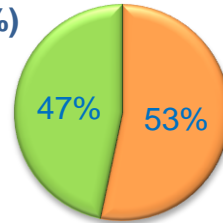

■ Hombre ■ Mujer

Nacionalidad (%)

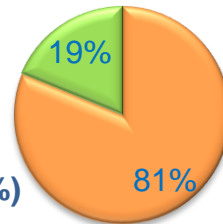

■ Española ■ Extranjera ■ Doble

Formación * (%)



* Del que realiza la actividad o de los padres / tutor si es menor

Grado de Satisfacción (%)

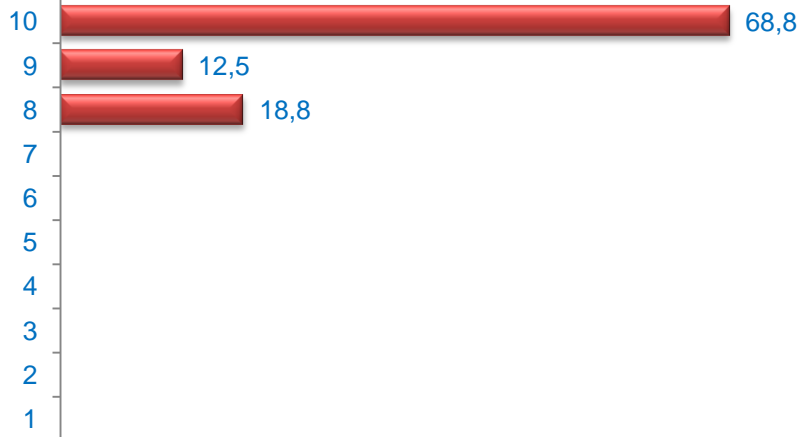

Media Satisfacción: 9,50

Valoración (media)

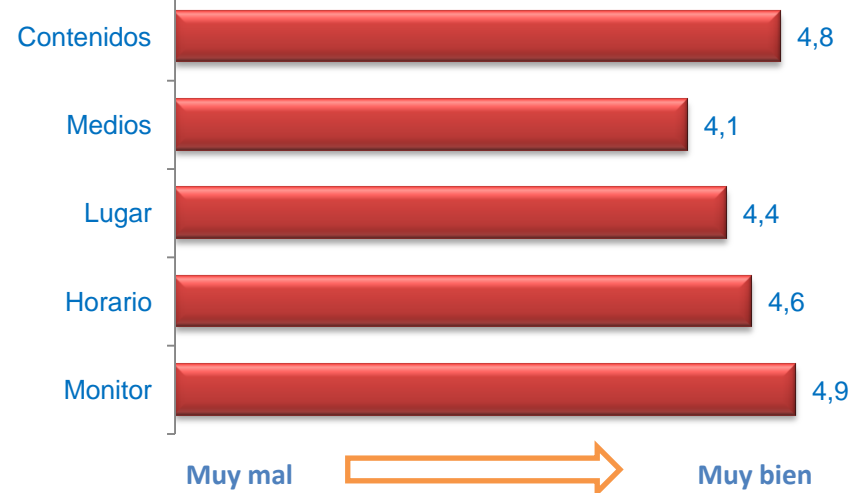

APOYO A LA INSERCIÓN SOCIAL Y LABORAL DE PERSONAS EN DIFICULTAD SOCIAL

Cuestionarios: 30

Edad (%)

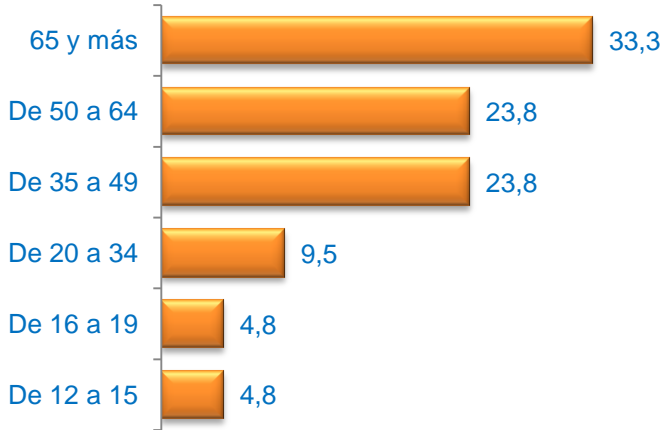

Sexo (%)

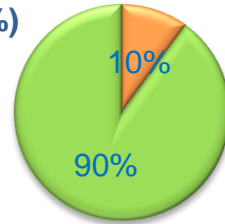

■ Hombre ■ Mujer

Formación * (%)



* Del que realiza la actividad o de los padres / tutor si es menor

Nacionalidad (%)

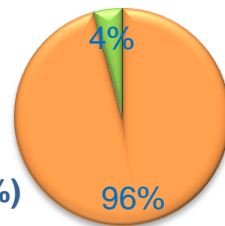

■ Española ■ Extranjera ■ Doble

Media Edad: 51,57

Grado de Satisfacción (%)

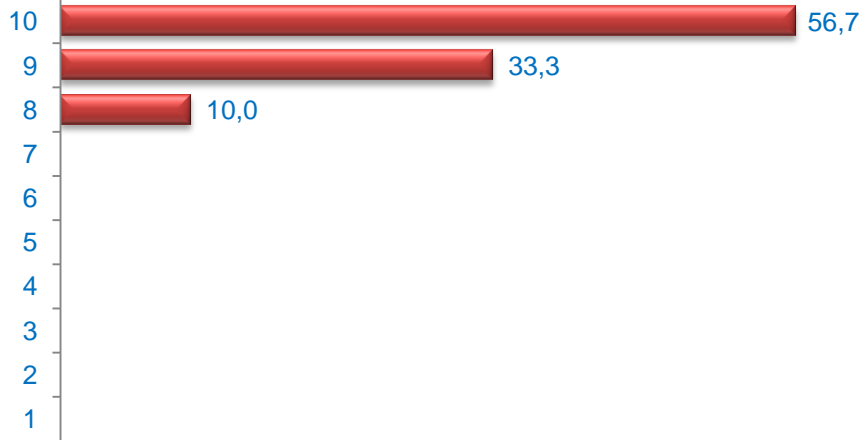

Media Satisfacción: 9,47

Valoración (media)

